

*L'istituzione autonoma scolastica paritaria SCUOLA PRIMARIA MAESTRE PIE in RIMINI VIA S. CHIARA N. 44*  
*Codice Meccanografico: RN1E006005*

***a) l'organizzazione interna, con particolare riferimento all'articolazione degli uffici e all'organigramma; è organizzata in n.2 sezioni e un ufficio di segreteria .***  
*C'è un ufficio direttivo che copre l'area amministrativa della scuola.*

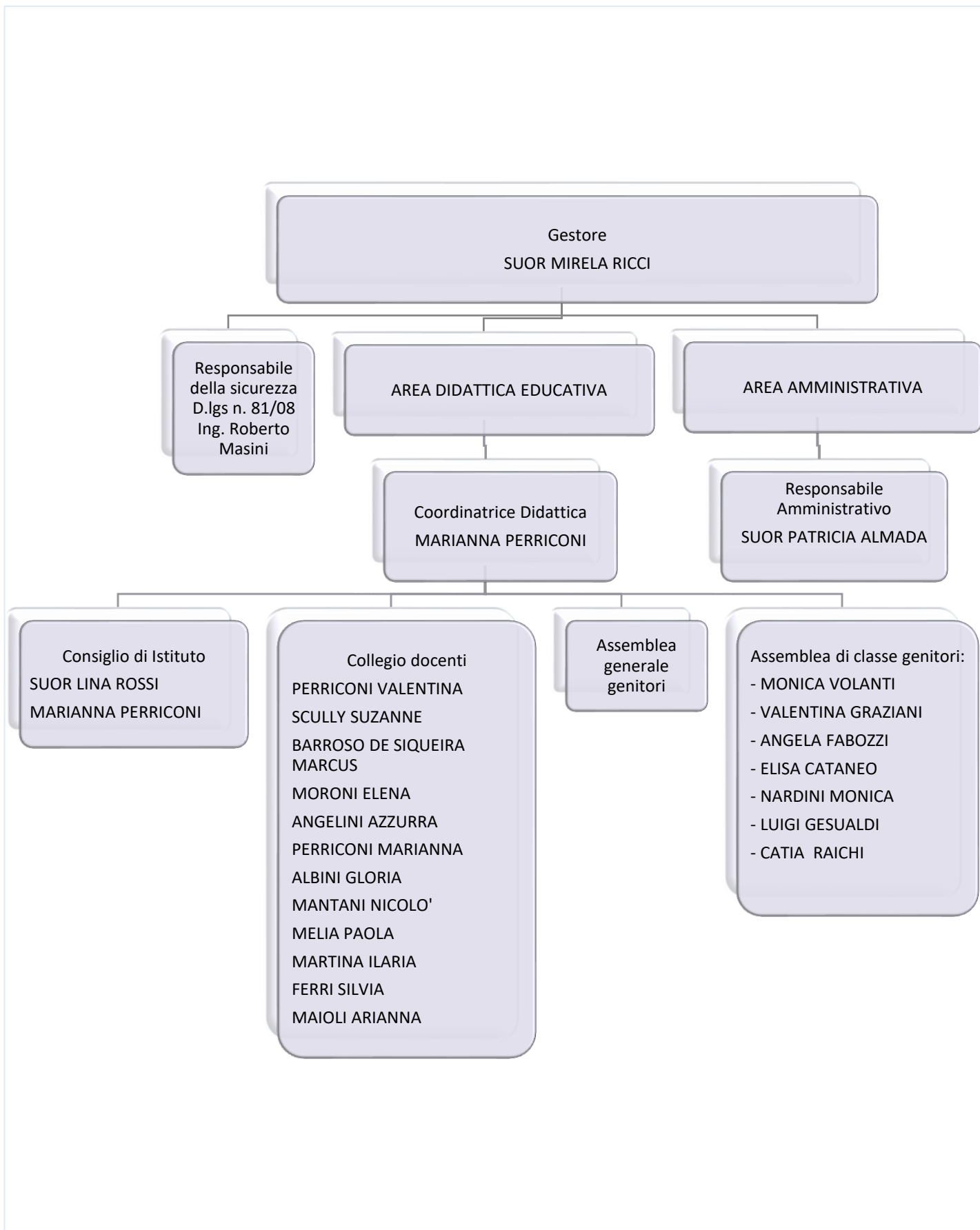

**b) le informazioni relative ai titolari di incarichi di collaborazione o consulenza, compresi gli estremi dell'atto di conferimento dell'incarico, il curriculum vitae e il compenso erogato**

*Nell'anno 2021 ha in essere n. 4 contratti di collaborazione/consulenza con specifico riferimento all'attività scolastica.*

**c) il conto annuale del personale e delle relative spese sostenute, con particolare riferimento ai dati relativi alla dotazione organica e al personale effettivamente in servizio e al relativo costo, nonché i tassi di assenza;**

*il costo complessivo annuale del personale ammonta ad euro 250.002,19 ed il tasso di assenza è di 17,78%.*

**d) i dati relativi al personale in servizio con contratto di lavoro non a tempo indeterminato;**

*la scuola occupa*

*n. 3 insegnanti, n. 1 personale ATA, n. 0 personale non docente, N. 0 religiose a tempo indeterminato*

**e) i documenti e gli allegati del bilancio preventivo e del conto consuntivo;**

*Allegato Bilancio d'Esercizio 2020*

**f) le informazioni relative ai beni immobili e agli atti di gestione del patrimonio.**

*La scuola è proprietaria dell'immobile*

<b>Informazioni</b>	<b>Dati</b>	
<b>Generali</b>	Indirizzo	VIA S. CHIARA, 44 – RIMINI (RN)
	MQ	1260
	Dati catastali	COMUNE DI RIMINI FOGLIO N.74 MAP.1864
	Scuole presenti	PRIMARIA
<b>Spazi</b>	Mensa	SI
	Palestra	SI
	Spazi esterni	SI
	Biblioteca	SI
	Laboratori	SI

Per quanto riguarda agli atti di gestione del patrimonio si rimanda a quanto riportato nel Bilancio d'esercizio ed allegati qui.